

Schnitt 3-3 M. 1:20

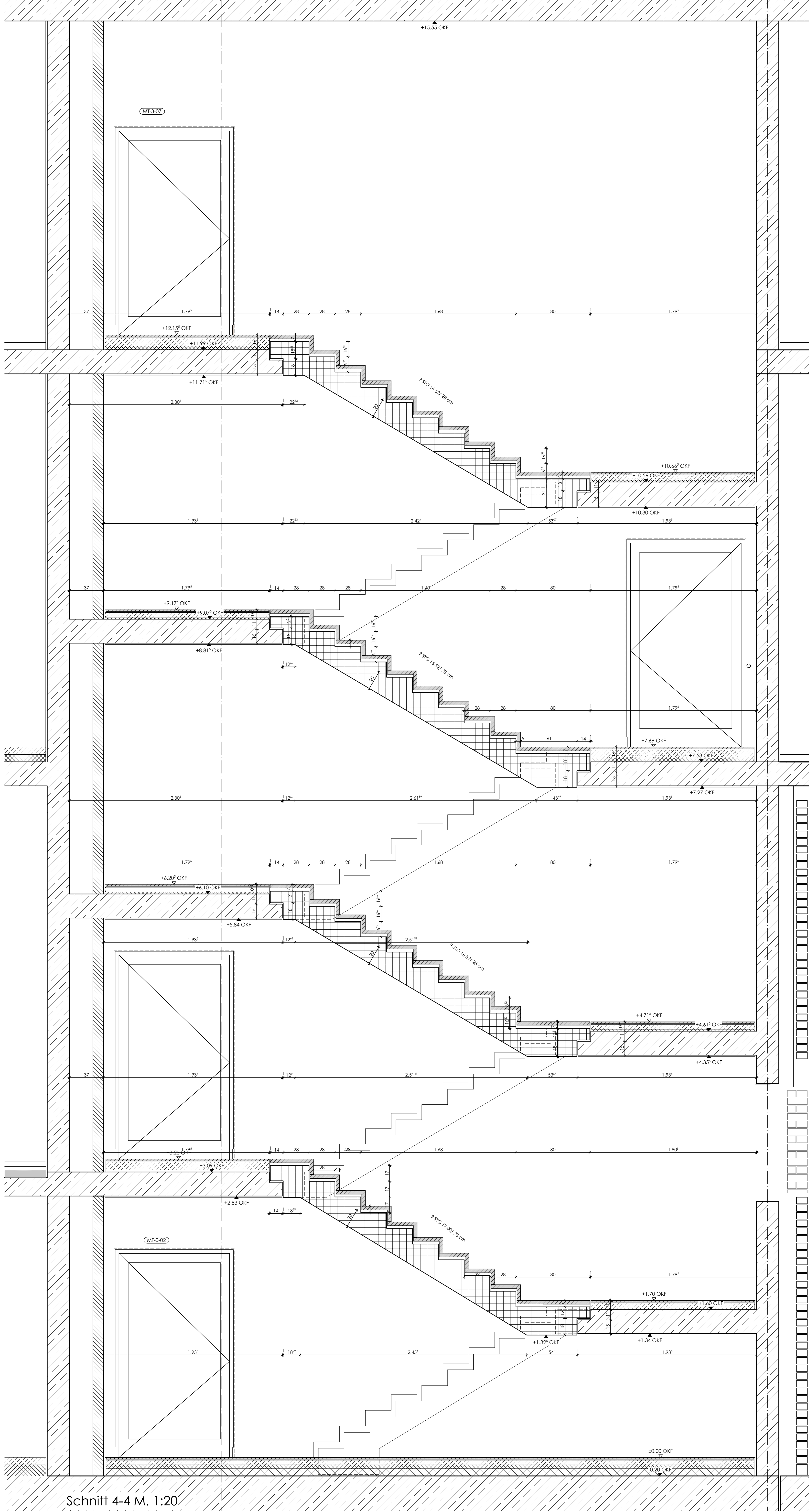

Schnitt 4-4 M. 1:20

Legende		OKFF (Fertigfußboden) ±0.00 = 105.54 ü.NN OKRB (Rohboden)	
	Stahlbeton	BRW	Brandwand
	Sichtbeton	BRW	Bauart Brandwand
	Mauerwerk tragend	RF (F60)	Feuerbeständig
	Mauerwerk nichttrag.	RF (F60)	hochfeuerhemmend
	Mauerwerk hochfest	RF (F60)	feuerhemmend
	Trockenbau/ Schalkschuttplatte	RD	rauchdicht
	Feuchtraum/Zementgeb. Platte	D	dichtschließend
	Bestand trag./nichttr.	S	selbstschließend
	Abbruch	1.BW	1. Rettungsweg
	Betonfertigteil	2.BW	2. Rettungsweg
	Estrich	PWA	Rauch/Wärmedeug
	Gebäudetüte	RAH	Feuerlöscher
	Wärmedämmung	OK	Oberkante
	Dämmung druckfest	UK	Unterkante
	Wandverstärkung WV	VK	Vordrücke
	Brandwand	GF	Gebäudehöhe
	Bauart Brandwand	DF	Dehnungsfuge
	Wand feuerbeständig	UZ	Unterzug
	Wand feuerhemmend	UZ	Überzug
		AND	Abhangende
		REV	Revisionsöffnung
		BO	Bordwandbruch
		DD	Deckenbruch
		WD	Wanddurchbruch
		WS	Wandschlitz
		BE	Bodenriss
		HE	Hohlkörper
		AST	Absturzicherung

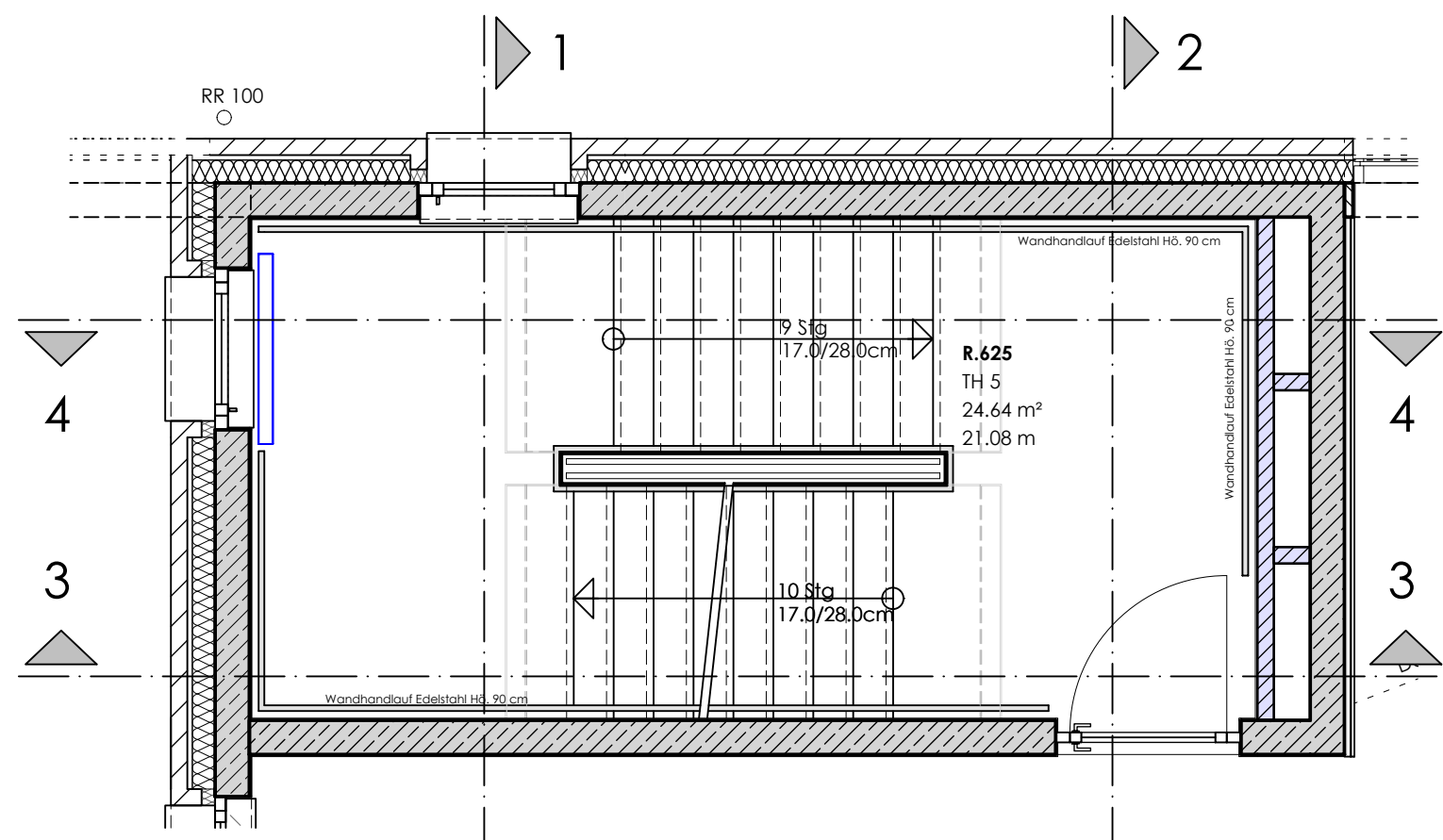

Grundrissausschnitt 1.OG M. 1:20

C	11.04.2025	Ergänzung Schnitt 4-4. Neuaufteilung Schnitte auf dem Plan	mg
B	18.12.2024	Ergänzung Schnitt 2-2	cm
A	19.09.2024	Plan erstellt	cm
Index	Datum	Änderung	get

Alle Pläne haben nur Gültigkeit in Verbindung mit der Statik!  
Maße sind örtlich zu prüfen!  
Bitte Schnitte beachten!  
Unstimmigkeiten sind vor der Ausführung mit der Bauleitung zu klären!

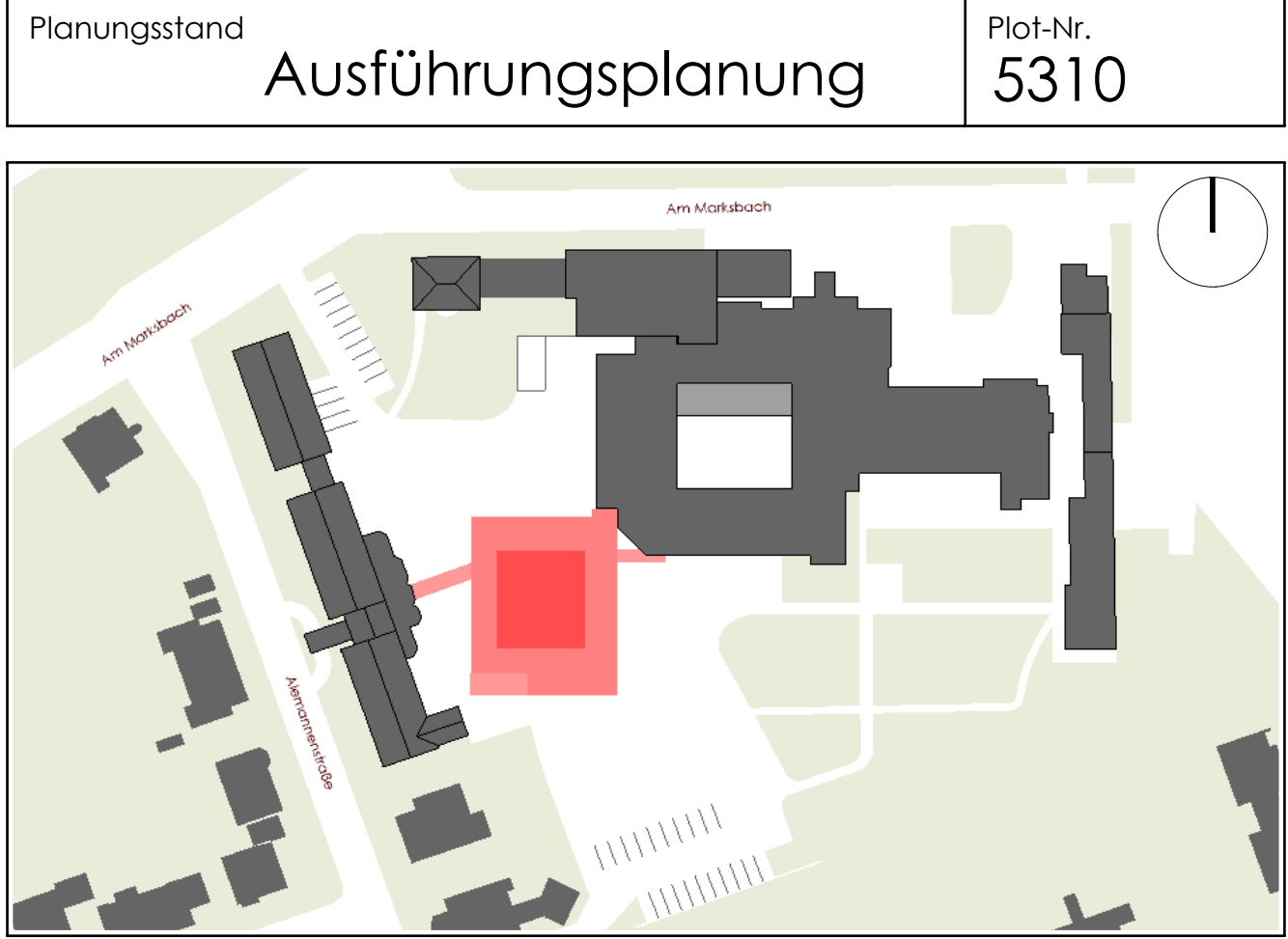

Planungsstand		Plot-Nr.
Ausführungsplanung		5310
Darstellung		
Längsschnitte TRH 5		
Projekt		
Erweiterungsbau inkl. Frischküche		
Am Marksbach 28		
44269 Dortmund		
Bauherr		
Hüttenhospital gGmbH		
Am Marksbach 28		
44269 Dortmund		
Planung		
weicken architekten		
Platanenallee 15, 59425 Unna		
Tel.: 02303/25025-0 info@weickenarchitekten.de		
Fax: 02303/2502599 www.weickenarchitekten.de		
Unterschrift Bauherr		Unterschrift Architekt
Projekt-Nr.	Zeichen	Maßstab
20-294N	SN-TH-05	1:20
Erstelldatum	Indexdatum	Index
19.09.2024	11.04.2025	C